



TREVI s.p.a.
FIRENZE PARCHEGGI s.p.a.

ELABORATO N.
PP7
TAV.10

**PROGETTO PER UN PARCHEGGIO INTERRATO
IN PIAZZA BRUNELLESCHI A FIRENZE**

DESCRIZIONE ELABORATO

PP7
PLANIMETRIA ED ELABORATI GRAFICI
SOLUZIONE 2- PROGETTO EDIFICIO POLIVALENTE

PRELIMINARE DEFINITIVO ESECUTIVO

PROT. N.	DATA	giugno 2012	SCALA:	1:200	
SOSTITUISCE IL N.					
AGG.	DATA	FIRMA	AGG.	DATA	FIRMA
○			○		
○			○		
○			○		
○			○		
○			○		
○			○		
○			○		
○			○		
○			○		

Committente: FIRENZE PARCHEGGI s.p.a. - via Giorgio La Pira, 21 - Firenze
TREVI s.p.a. - via Dismano 5819 - Cesena

Progetto: A.S.I. Progetti Integrati - via Q. Balducci 14/A - Prato
Legale Rappresentante: prof. arch. Alberto Breschi
progettisti opere architettoniche: prof. arch. Alberto Breschi
arch. Claudia Giannoni
progettisti opere strutturali: ing. Claudio Consorti
ing. Andrea Vignoli
progettisti opere impiantistiche: ing. Andrea Carlesi
ing. Daniele Bogani
ing. Filippo Bogani

Per quanto riguarda l'edificio, vengono proposte due soluzioni che si differenziano sia dal punto di vista stilistico-formale, sia da quello funzionale.

Nel primo caso i locali del nuovo edificio vanno ad ospitare spazi dipartimentali legati alle funzioni di didattica e ricerca della Facoltà; mentre nella seconda ipotesi, coerentemente con quanto prevedeva il Concorso di Idee del 2004, si utilizzano gli spazi del nuovo edificio come biblioteca informatica.

Nell' ipotesi della biblioteca, è previsto un flusso di utenti consistente e continuo costituito da studenti e studiosi non solo afferenti alla Facoltà di lettere e Filosofia, sono quindi necessari spazi più ampi, locali di consultazione e lettura (sia per consultazione digitale che tradizionale su documenti cartacei), una piccola sala conferenze per esposizioni e presentazioni, nonché un sistema di gestione della struttura che deve prevedere aree di controllo in entrata e in uscita, spazi per la gestione del prestito, locale di relax-ristoro.

Per una corretta gestione dell'edificio sono previsti due ingressi, uno collocato sul fronte principale, rivolto verso la piazza, l'altro sul lato dell'ingresso alla Facoltà.

- 1_ Hall di ingresso
- 2_ Servizi igienici
- 3_ Biblioteca

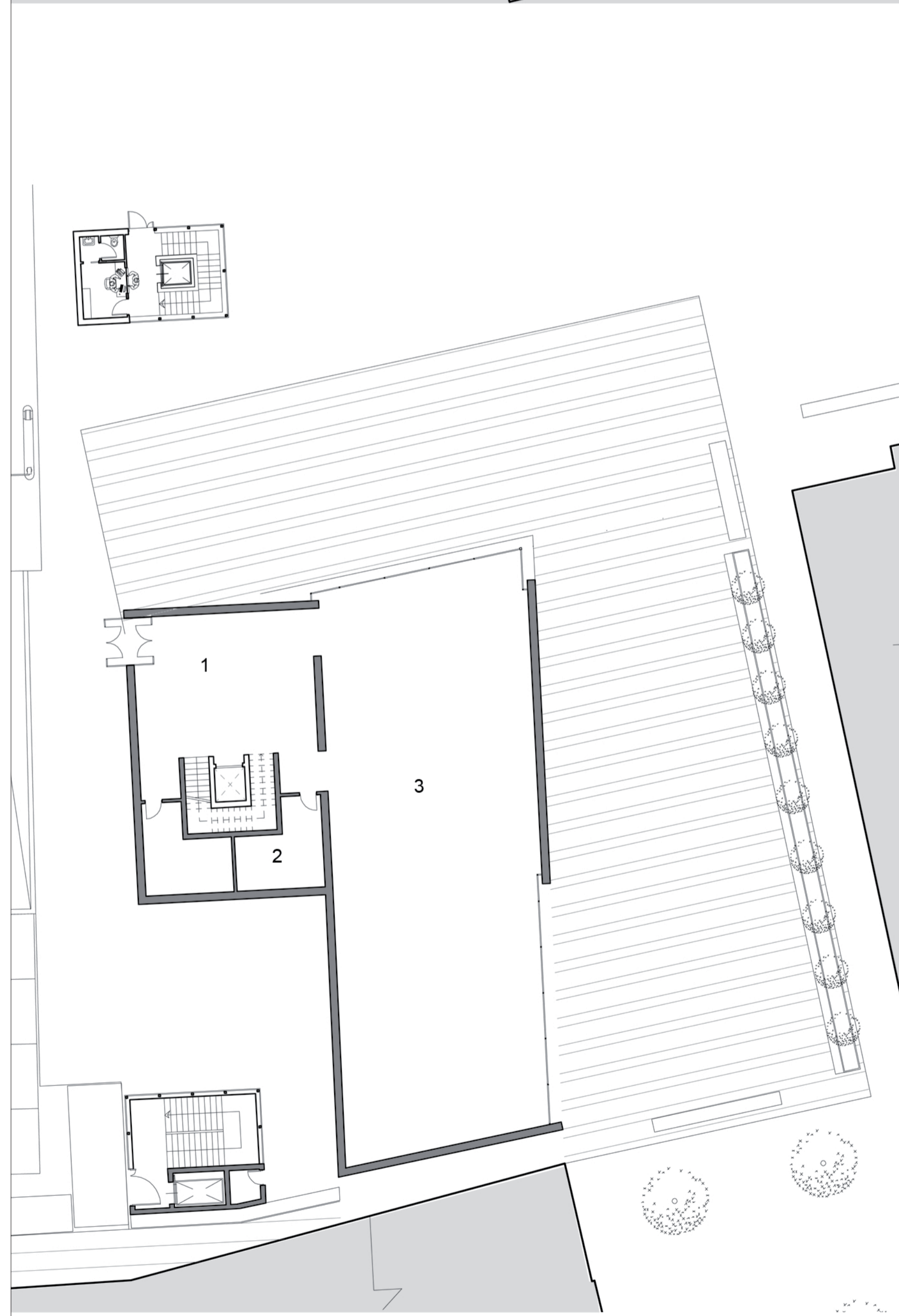
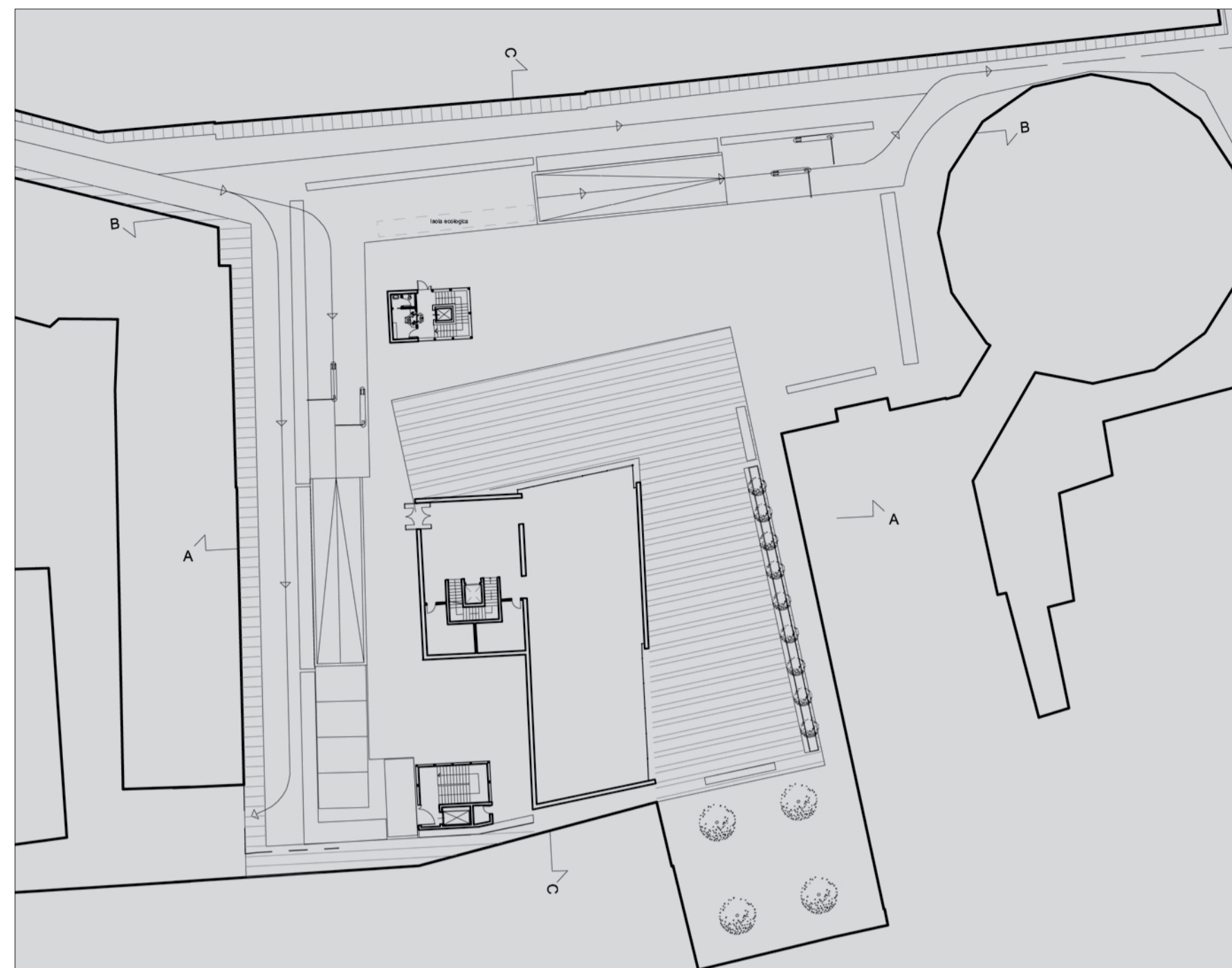

Pianta piano tipo _scala 1:200

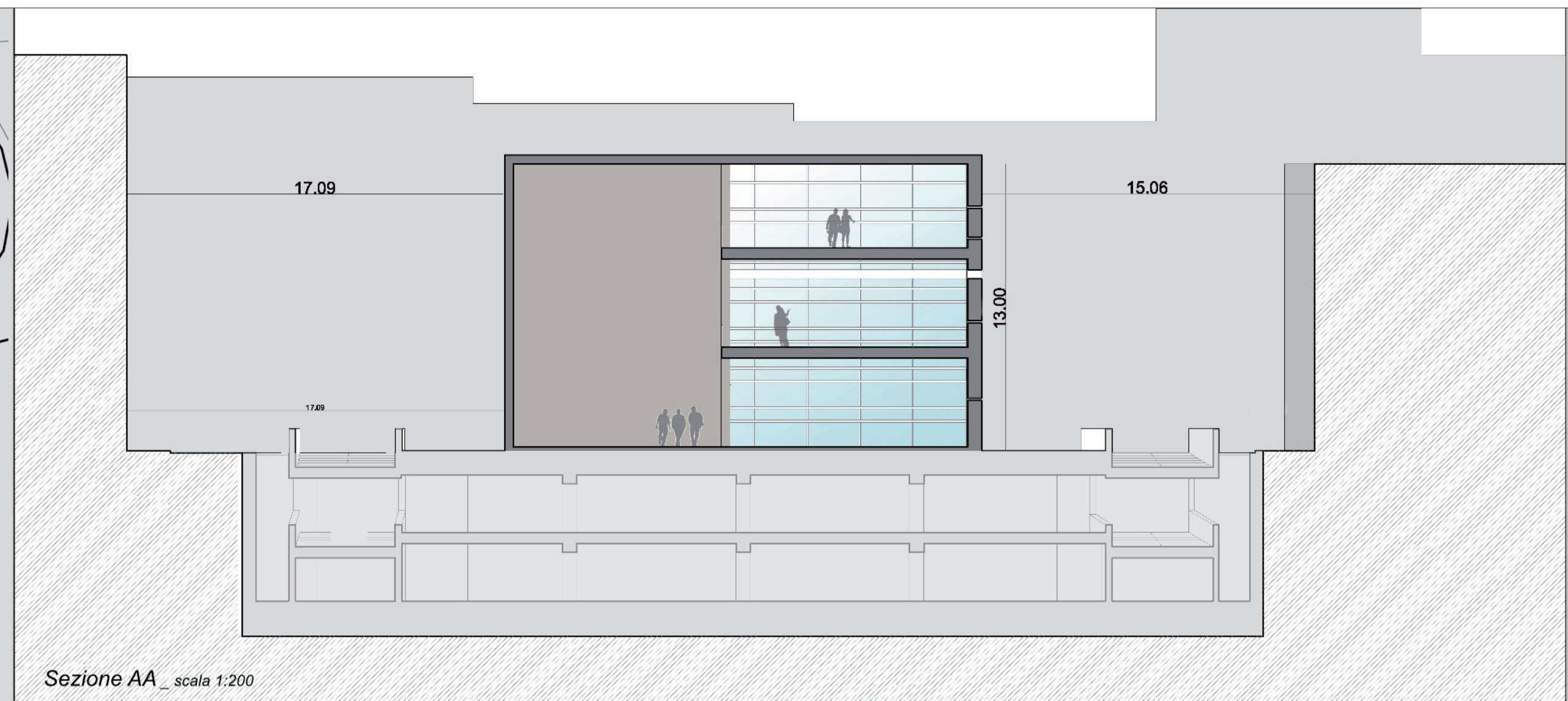

Sezione AA _scala 1:200

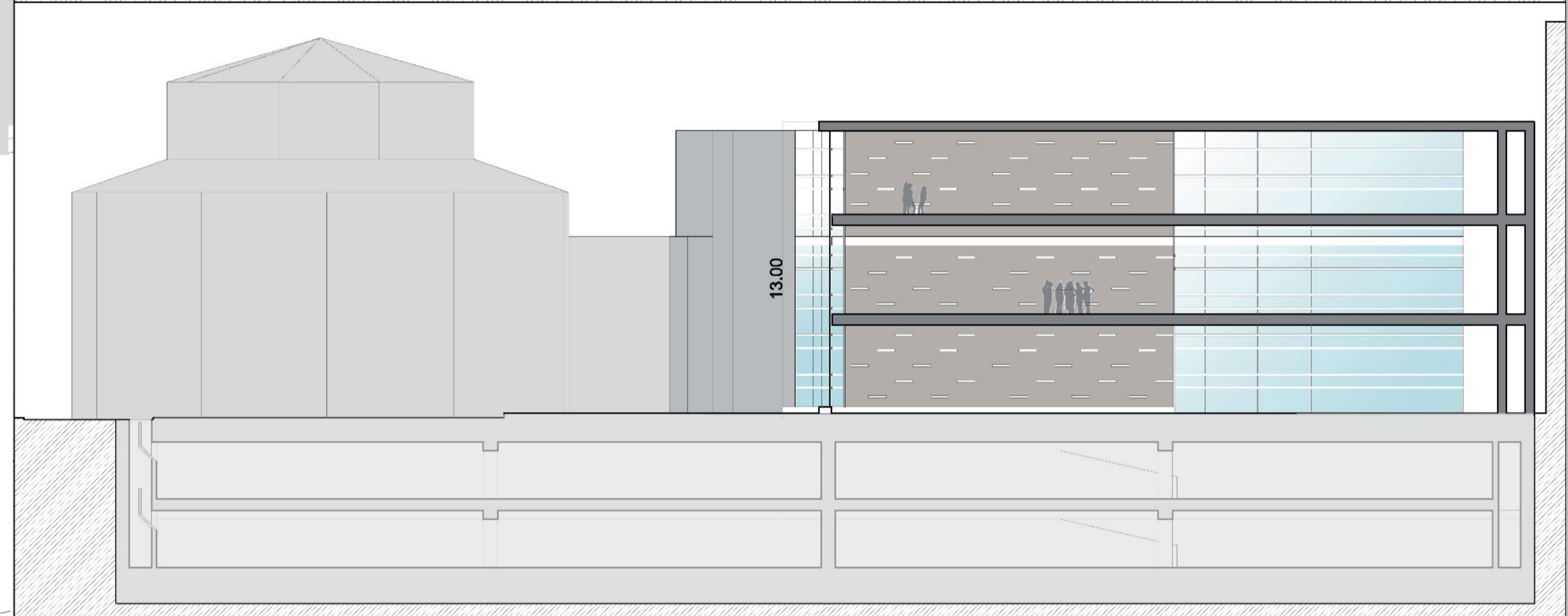

Sezione CC _scala 1:200



Prospetto Nord-Ovest _scala 1:200

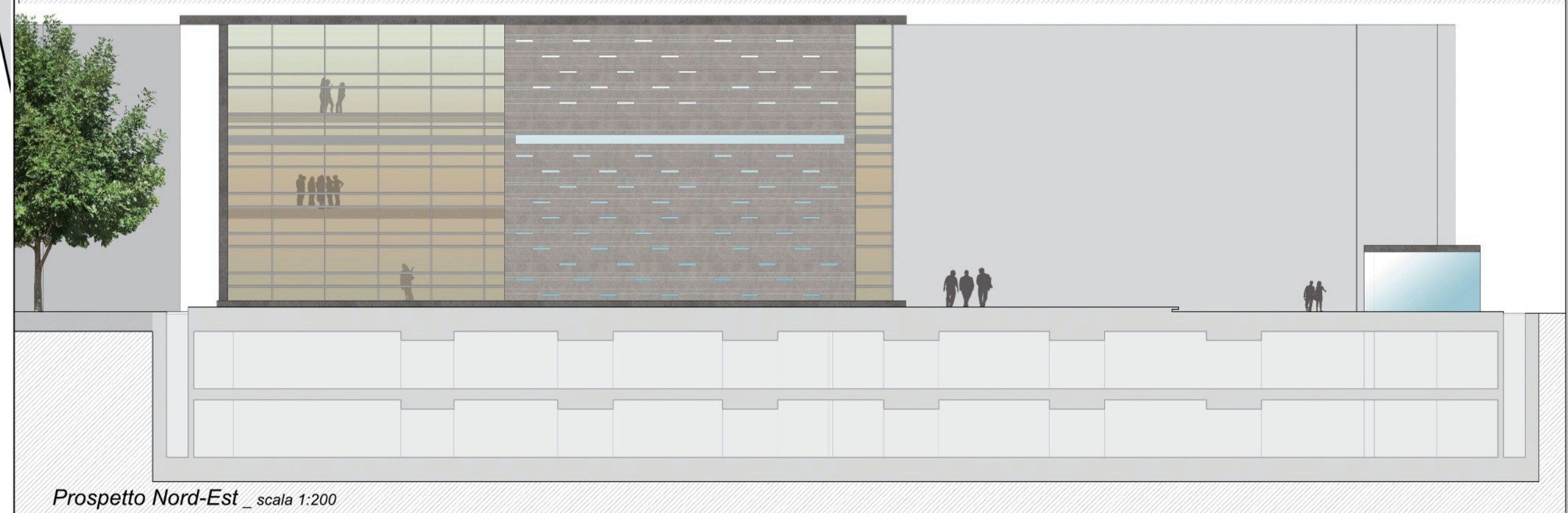

Prospetto Nord-Est _scala 1:200