



**TREVI s.p.a.**  
**FIRENZE PARCHEGGI s.p.a.**

**PROGETTO PER UN PARCHEGGIO INTERRATO  
IN PIAZZA BRUNELLESCHI A FIRENZE**

---

ELABORATO N. **PP7**  
TAV.9

---

DESCRIZIONE ELABORATO

**PP7**  
**PLANIMETRIA ED ELABORATI GRAFICI**  
SOLUZIONE 1- PROGETTO EDIFICIO POLIVALENTE

PRELIMINARE
  DEFINITIVO
  ESECUTIVO

---

PROT. N.	DATA	giugno 2012	SCALA: 1/200		
SOSTITUISCE IL N.					
AGG.	DATA	FIRMA	AGG.	DATA	FIRMA

---

**Committente:** FIRENZE PARCHEGGI s.p.a. - via Giorgio La Pira, 21 - Firenze  
TREVI s.p.a. - via Dismano 5819 - Cesena

**Progetto:** A.S.I. Progetti Integrati - via Q. Balducci 14/A - Prato  
Legale Rappresentante: prof. arch. Alberto Breschi  
*progettisti opere architettoniche:* prof. arch. Alberto Breschi  
arch. Claudia Giannoni  
*progettisti opere strutturali:* ing. Claudio Consorti  
ing. Andrea Vignoli  
*progettisti opere impiantistiche:* ing. Andrea Carlesi  
ing. Daniele Bogani  
ing. Filippo Bogani

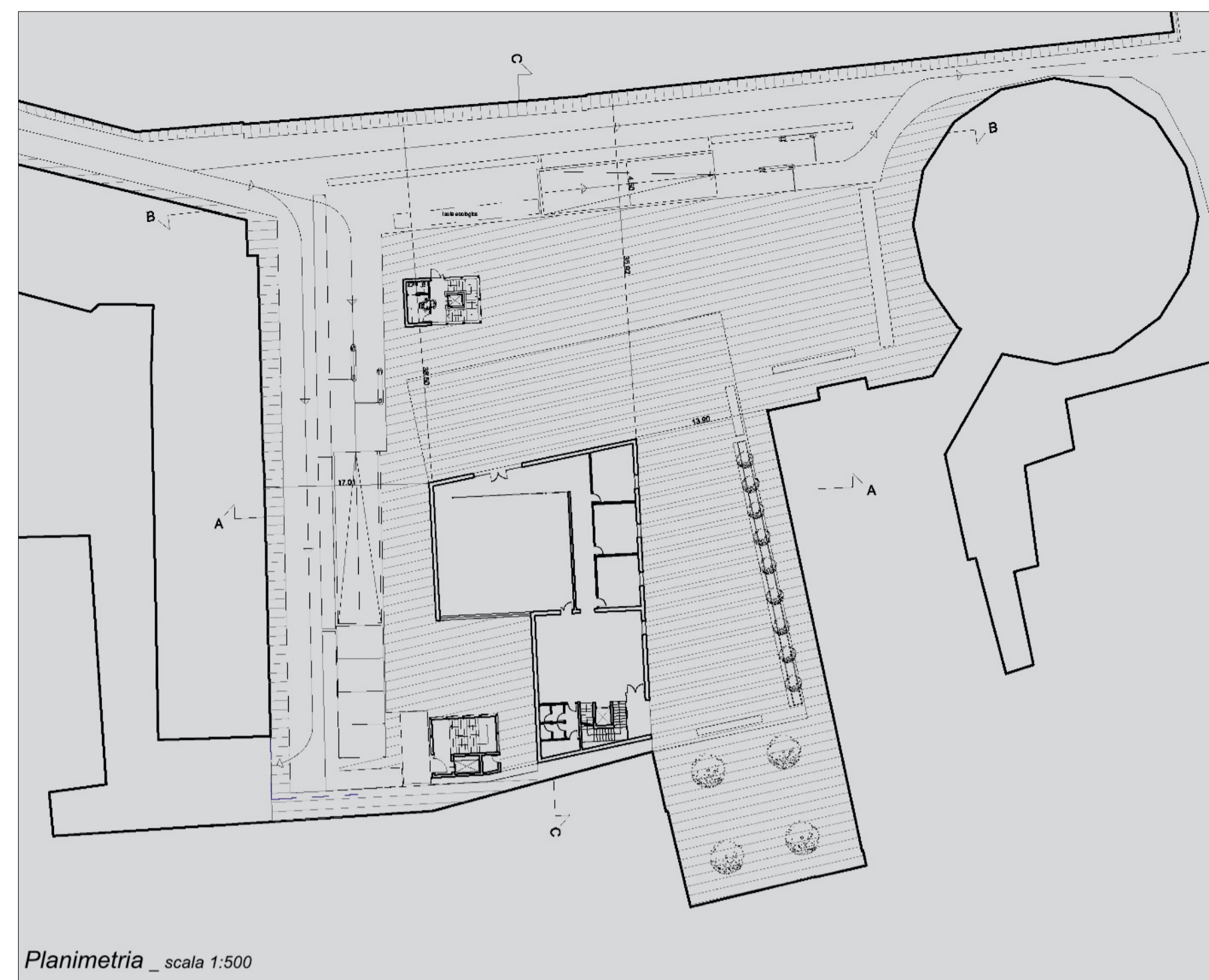

Planimetria \_ scala 1:500

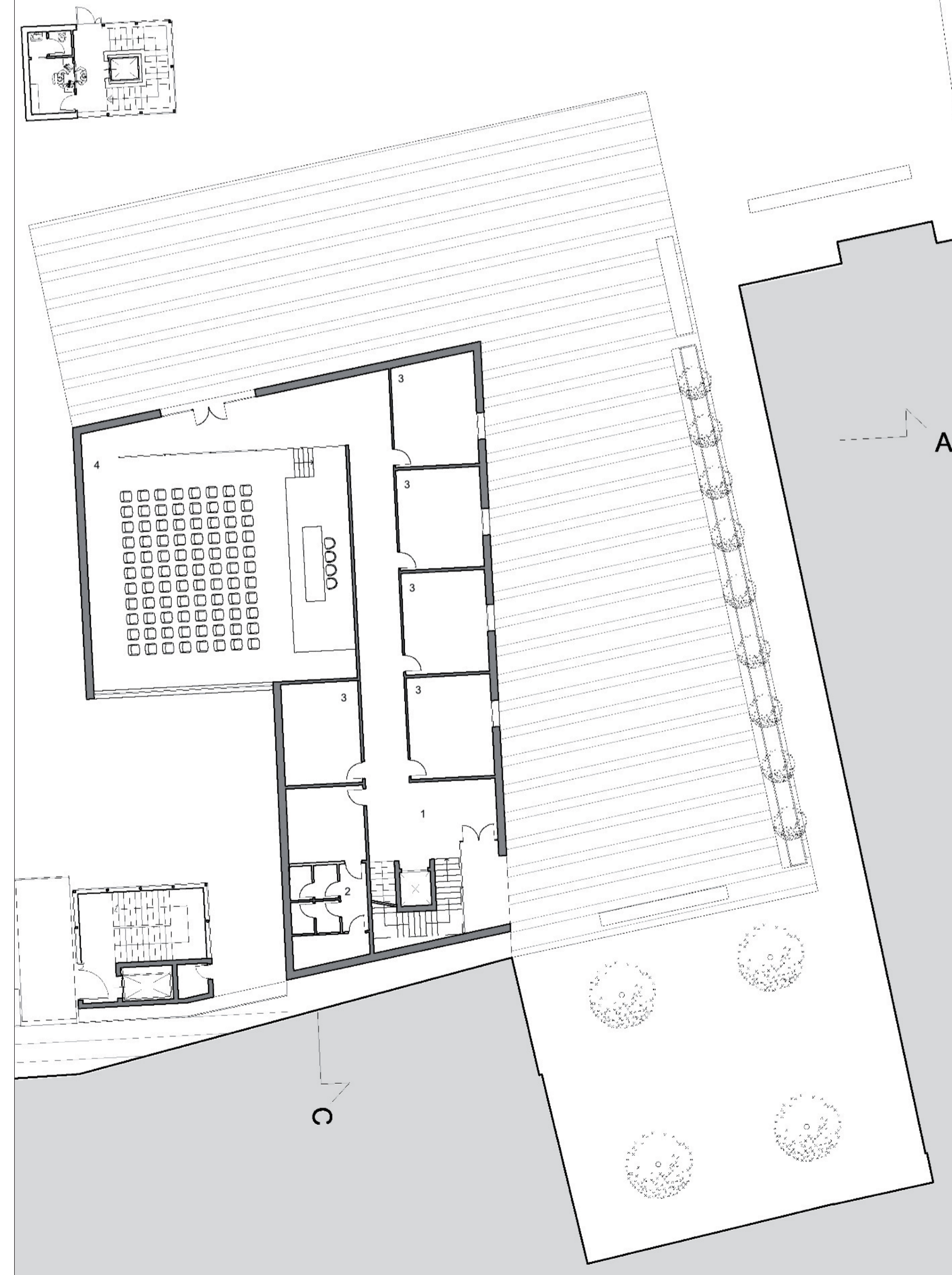

Pianta piano tipo \_ scala 1:200

Per quanto riguarda l'edificio, vengono proposte due soluzioni che si differenziano sia dal punto di vista stilistico-formale, sia da quello funzionale.

Nel primo caso i locali del nuovo edificio vanno ad ospitare spazi dipartimentali legati alle funzioni di didattica e ricerca della Facoltà; mentre nell'altro caso, coerentemente con quanto prevedeva il Concorso di Idee del 2004, si utilizzano gli spazi del nuovo edificio come biblioteca informatica.

La soluzione che propone l'inserimento dei dipartimenti, prevede una struttura assimilabile ad un edificio per uffici, i cui locali saranno prevalentemente di dimensioni contenute, adatti allo studio e alla ricerca.

Il flusso di utenti, costituito perlopiù da docenti e da un numero contenuto di studenti afferenti alle discipline dei soli dipartimenti che vi sono ospitati, è contenuto.

Per una migliore gestione e fruizione dell'edificio, sono stati previsti due ingressi, uno collocato sul fronte principale, rivolto verso la piazza, l'altro sul lato dell'ingresso alla Facoltà.

Nei Dipartimenti non vengono svolte lezioni e la relazione docenti-studenti è costituita dalla sola attività di ricevimento. Sono quindi previsti locali ad uso ufficio, una piccola sala consultazioni, spazi per l'amministrazione.

- 1\_ Ingresso
- 2\_ Servizi igienici
- 3\_ Uffici
- 4\_ Sala conferenze-presentazioni

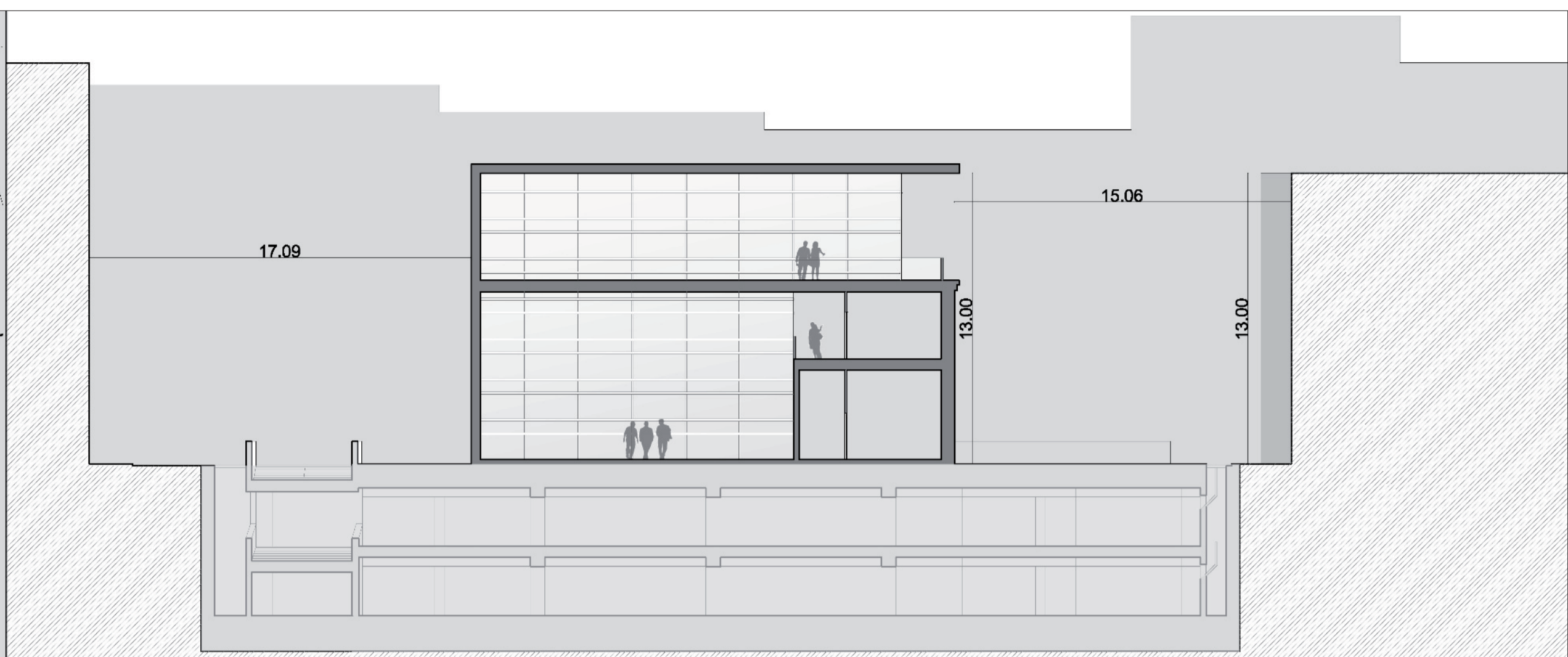

Sezione AA \_ scala 1:200

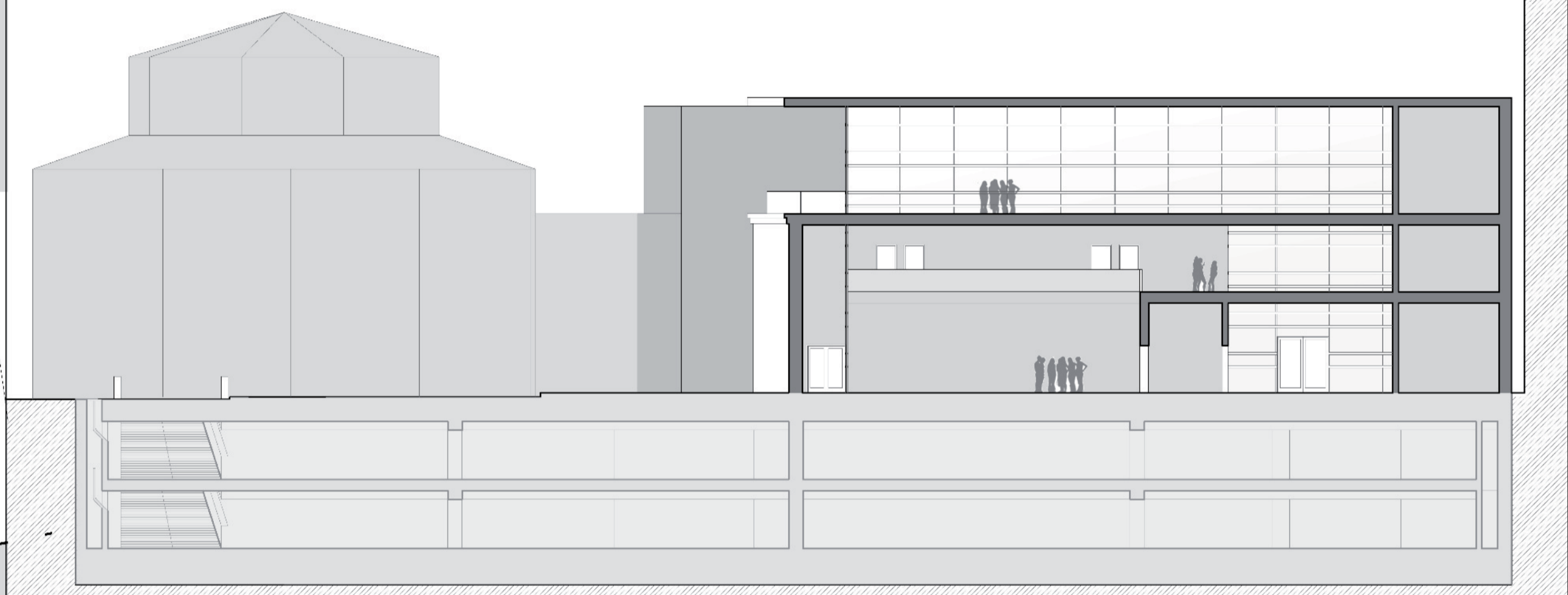

Sezione CC \_ scala 1:200



Prospetto Nord-Ovest \_ scala 1:200



Prospetto Nord-Est \_ scala 1:200