



TREVI s.p.a.
 FIRENZE PARCHEGGI s.p.a.

ELABORATO N.

PP7

TAV.12

**PROGETTO PER UN PARCHEGGIO INTERRATO
 IN PIAZZA BRUNELLESCHI A FIRENZE**

DESCRIZIONE ELABORATO

PP7
PLANIMETRIA ED ELABORATI GRAFICI
 SOLUZIONE 2- VISTE DELL'EDIFICIO POLIVALENTE

PRELIMINARE DEFINITIVO ESECUTIVO

PROT. N.	DATA	giugno 2012			
SOSTITUISCE IL N.					
AGG.	DATA	FIRMA	AGG.	DATA	FIRMA
<input type="checkbox"/>			<input type="checkbox"/>		
<input type="checkbox"/>			<input type="checkbox"/>		
<input type="checkbox"/>			<input type="checkbox"/>		
<input type="checkbox"/>			<input type="checkbox"/>		
<input type="checkbox"/>			<input type="checkbox"/>		
<input type="checkbox"/>			<input type="checkbox"/>		
<input type="checkbox"/>			<input type="checkbox"/>		
<input type="checkbox"/>			<input type="checkbox"/>		

Committente: FIRENZE PARCHEGGI s.p.a. - via Giorgio La Pira, 21 - Firenze
 TREVI s.p.a. - via Dismano 5819 - Cesena

Progetto: A.S.I. Progetti Integrati - via Q. Balducci 14/A - Prato
 Legale Rappresentante: prof. arch. Alberto Breschi

progettisti opere architettoniche: prof. arch. Alberto Breschi
 arch. Claudia Giannoni

progettisti opere strutturali: ing. Claudio Consorti
 ing. Andrea Vignoli

progettisti opere impiantistiche: ing. Andrea Carlesi
 ing. Daniele Bogani
 ing. Filippo Bogani

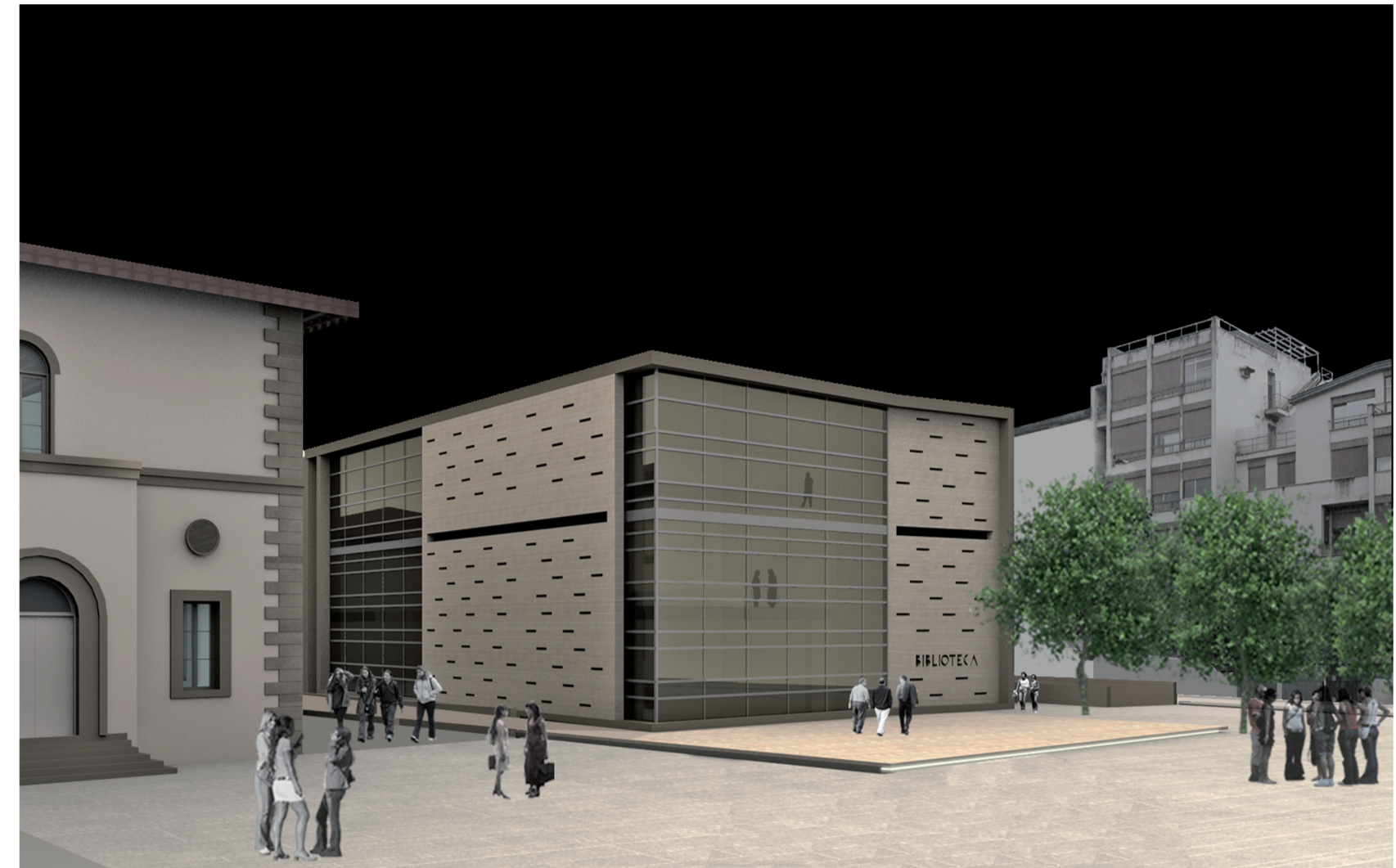
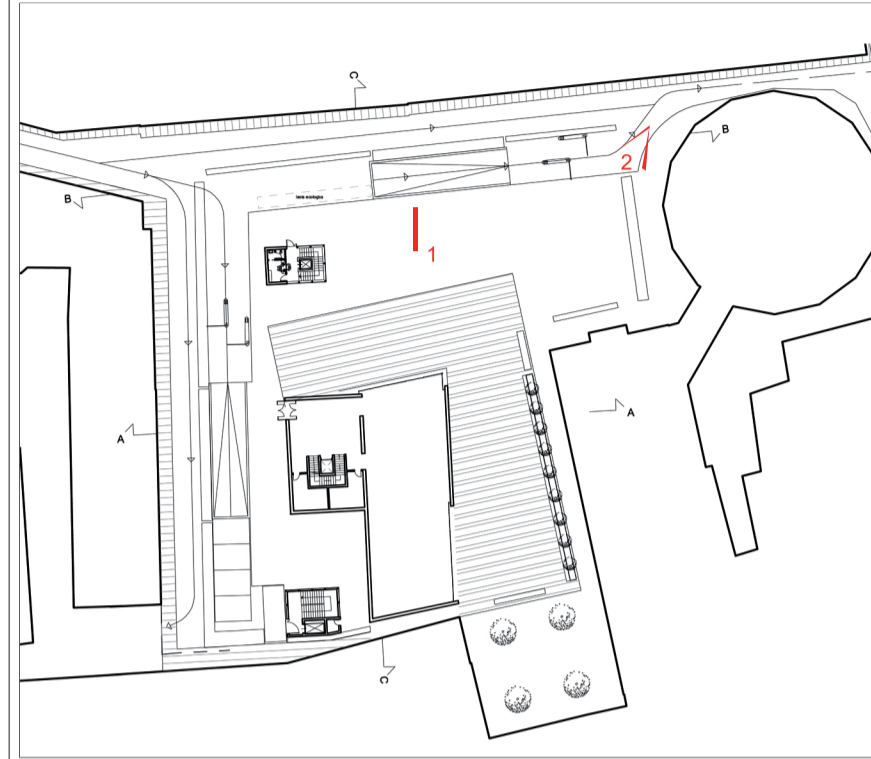

2_VISTA DEI DUE FRONTI PRINCIPALI DELL'EDIFICIO - LATO NORD

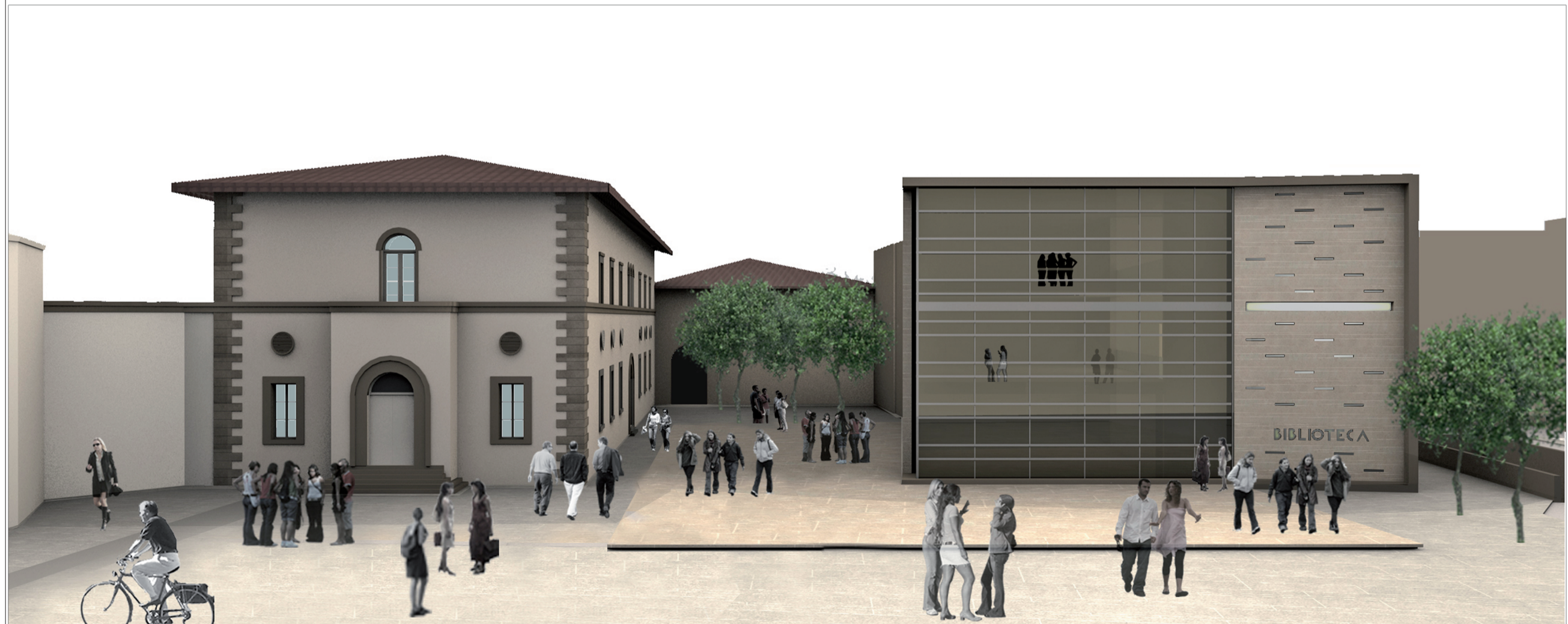

1_VISTA DEL FRONTE PRINCIPALE DELL'EDIFICIO - LATO NORD-OVEST